



**MUSEO ARQUEOLÓGICO REGIONAL DE LA COMUNIDAD DE MADRID**  
Plaza de las Bernardas s/n. Alcalá de Henares

**CÓMO LLEGAR**

TREN DE CERCANÍAS (LÍNEAS C2, C7A)

AUTOBÚS INTERURBANO DESDE EL INTERCAMBIADOR DE AVENIDA DE AMÉRICA (LÍNEAS 223, 223-A)

AUTOBÚS URBANO (LÍNEAS 5 Y 10)

CARRETERA DE BARCELONA, NACIONAL 2

**INFORMACION E INSCRIPCIONES**

SOLICITUDES DE ASISTENCIA HASTA EL 12 DE NOVIEMBRE

Más info: [cdlmadrid.seccionarqueologia@gmail.com](mailto:cdlmadrid.seccionarqueologia@gmail.com)

INSCRIPCIONES:  
<http://goo.gl/eZuSyi>



COLEGIO OFICIAL DE ARQUEÓLOGOS  
COMUNIDAD DE MADRID



Comunidad de Madrid

COLABORA:



# RAM 2014

REUNIÓN DE ARQUEOLOGÍA MADRILEÑA

Alcalá de Henares, 20 y 21 de noviembre de 2014

MUSEO ARQUEOLÓGICO REGIONAL

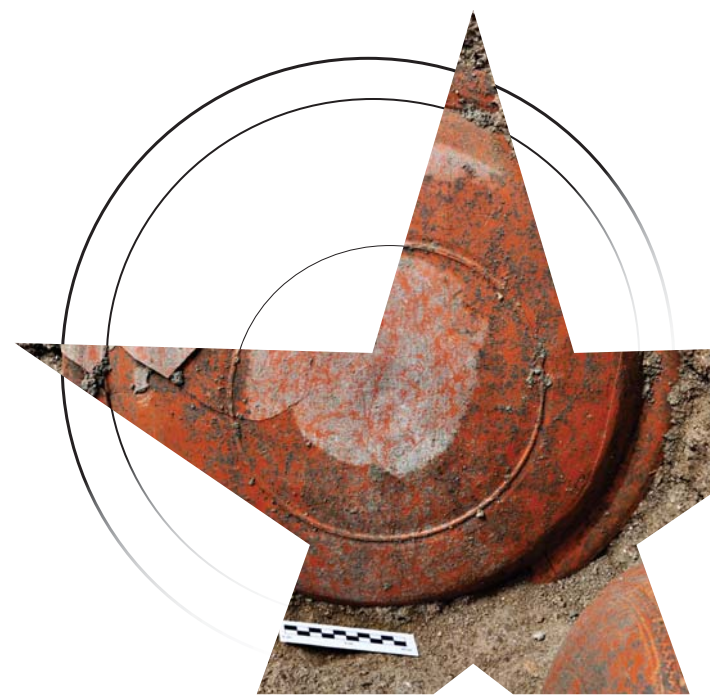

## 20 DE NOVIEMBRE DE 2014

•9:30 - ACREDITACIÓN Y RECOGIDA DE DOCUMENTACIÓN

•10:00 - INAUGURACIÓN

•10:30 - LA INVESTIGACIÓN, PROTECCIÓN Y DIFUSIÓN DEL PATRIMONIO ARQUEOLÓGICO EN LA COMUNIDAD DE MADRID: ESTADO DE LA CUESTIÓN (2010-2014) Miguel Ángel García Valero. Jefe de área de Protección de la DGP y Jorge Jiménez Rubio, Jefe de servicio de conservación de patrimonio arqueológico y paleontológico de la DGP

•11:00 - NUEVAS LINEAS DE FUTURO DE LA ARQUEOLOGÍA MADRILEÑA. UNA VISIÓN COLEGIAL. César Heras Martínez, Presidente del Colegio de Arqueólogos de Madrid

•11:30 - Pausa café

**PROYECTOS DE CONSERVACIÓN Y DIFUSIÓN DEL PATRIMONIO ARQUEOLÓGICO**

•12:00 - CONSERVACIÓN

-Complutum: urbanismo romano, valorización y arquitectura. Sebastián Rascón Marqués y Ana Lucía Sánchez Montes

-La recuperación de un itinerario histórico en la sierra madrileña, la Calzada de la Fuenfría. Gregorio José Marcos Contreras *et al.*

-El proyecto de investigación arqueológica y conservación del monasterio de Santa María La Real, Pelayos de la Presa. Luis Fernando Abril e Ignacio Barceló de Torres

-La recuperación del Blockhaus nº 13, Colmenar del Arroyo. Francisco Javier Sanz García *et al.*

•13:00 - DIFUSIÓN

-Dehesa de la Oliva: boceto de una propuesta de futuro. Rosa Domínguez Alonso *et al.*

-Cronotablas y Paleocatálogo. Software gratuito para la gestión y dinamización del patrimonio arqueológico. Raúl Maqueda García Morales y Manuel Luque Cortina

-Arqueología para todos. Proyectos de difusión del patrimonio arqueológico de la Comunidad de Madrid. David Rejano Peña

-Debate

•14:00 - Pausa comida

**PROYECTOS DE INVESTIGACIÓN DEL PATRIMONIO ARQUEOLÓGICO**

•16:00 - PALEONTOLOGÍA

-Datos complementarios a la fauna con "Hispanotherium" en el subsuelo de la Peineta. Fernando Tapias Gómez *et al.*

-Patrimonio geopaleontológico de la terraza +24 m del Jarama, solar de La Real Fábrica de Paños de San Fernando de Henares. Fernando Tapias Gómez *et al.*

-Intervenciones arqueológicas en Cerro Batallones, Torrejón de Velasco. Jorge Morales Romero

-Debate

•17:00 - PREHISTORIA

-El proyecto de investigación arqueológica de Pinilla del Valle. Enrique Baquedano Pérez

-El proyecto geoarqueológico de Las Delicias. Un nuevo impulso al Solutrense del valle del Manzanares. Manuel Alcaraz-Castaño *et al.*

-Avance de los resultados de excavación del yacimiento de La Serena, Arganda del Rey. Lorenzo Galindo San José y Vicente Marcos Sánchez

-Manipulación del material óseo humano en las tumbas de época calcolítica del yacimiento de La Magdalena, Alcalá de Henares. Felipe Gómez Moreno *et al.*

-Al abrigo de la Sierra. Nuevos enclaves con pinturas rupestres en La Pedriza anterior, Cuenca Alta del Manzanares. Fernando Colmenarejo Gacía *et al.*

-Un asentamiento de Cogotas I en el ámbito de la Fortaleza de Villarredo de Salvanés. Luis Andrés Domingo Puertas

-Técnicas arqueométricas aplicadas al conocimiento de las sociedades calcolíticas madrileñas. Concepción Blasco Bosqued *et al.*

-Debate

•19:00 - PROTOHISTORIA

-Intervenciones arqueológicas en el yacimiento carpetano de Titulcia. José Polo López y Carmen Valenciano Prieto

-Las Zorreras: Un asentamiento de la Edad del Hierro en el Escorial. Jesús Martín Alonso y María Lourdes López Martínez

-El Cerro de La Gavia. Un enclave de la II Edad del Hierro en la Carpetania. Jorge Morín de Pablos y Dionisio Urbina Martínez

-Intervención arqueológica en el yacimiento "Parque Warner", San Martín de la Vega: problemática y resultados. Víctor Cantalapiedra Jiménez *et al.*

-Debate

## 21 DE NOVIEMBRE DE 2014

•10:00 - EDAD ANTIGUA

-¿Resultó afectado el territorio complutense por la acción de un terremoto en el siglo IV?, evidencias arqueosismológicas. Miguel Ángel Rodríguez-Pascua *et al.*

-Villamanta y el yacimiento de El Tejar. Primeras aportaciones. Isabel Marqués Martín *et al.*

-Actuaciones arqueológicas en el yacimiento Camino de Santa Juana de Cubas de la Sagra. Juan Sanguino Vázquez y Pilar Oñate Baztán

-El yacimiento romano de Los Palacios, Villanueva del Pardillo. Mónica Major González y Eduardo Penedo Cobo

-Actuación arqueológica en la ermita de San Babilés de Boadilla del Monte. Juan Sanguino Vázquez y Pilar Oñate Baztán

-Dos enclaves minero-metalúrgicos durante la Antigüedad tardía en el centro de la Península: Navalvillar y Navalhija, Colmenar Viejo. Enrique Aracil Ávila *et al.*

-Debate

•11:45 - Pausa café

•12:15- EDAD MEDIA

-Las fases preislámicas en el yacimiento de Alcalá la Vieja. Manuel Presas Vías *et al.*

-Tres perspectivas de un torreón del Segundo Recinto de Madrid: la Plaza de Puerta Cerrada. Carlos Caballero Casado *et al.*

-Poblamiento durante la Antigüedad Tardía y la Edad Media en la presierra madrileña: Cuenca Alta del Manzanares. Rosario Gómez Osuna *et al.*

-La iglesia de la Encomienda de San Antonio Abad "La Mezquita", Cadalso de los Vidrios. Estado de la cuestión. Sergio Martínez Lillo *et al.*

-Excavaciones arqueológicas en la muralla de Talamanca del Jarama. Juan José Cano Martín y Jokin Asiain

-Debate

•14:00 - Pausa comida

•16:00 - EDAD MODERNA

-Las aportaciones al conocimiento de la Casa de la Tercia de Villarejo de Salvanés a través de su rehabilitación. Amparo Aldecoa Quintana *et al.*

-Intervención arqueológica integrada en las obras de rehabilitación de la Manzana Fundacional Cisneriana en Alcalá de Henares: Colegio de Santo Tomás - Patio de las Lenguas - Iglesia de San Ildefonso. Francisco Javier Sanz García *et al.*

-El Real Canal del Manzanares a través de la arqueología. Jorge Morín de Pablos *et al.*

-Arqueología preventiva en el proyecto de remodelación de la Plaza de España de San Fernando de Henares. Consuelo Vara Izquierdo y José Martínez Peñarroya

-El proyecto de investigación y puesta en valor del castillo de Navas del Rey. Elena Serrano Herrero

-Debate

•17:30 - EDAD CONTEMPORÁNEA Y ARQUITECTURA INDUSTRIAL

-Arqueología industrial del siglo XIX: la fábrica de cerámica de "La China" en Galapagar. Raúl Flores-Fernández *et al.*

-El Frente del Agua: un proyecto de investigación arqueológica y disfrute público del patrimonio bélico. Juan José Cano Martín y María José Mendoza Traba

-Debate

•18:15 - Nombramiento de Arqueólogos Colegiados Honoríficos

•18:30 - CONCLUSIONES Y CLAUSURA

•19:00 - Vino español